

[www.censi.com.br](http://www.censi.com.br)



# LANÇA MENTOS

de 2024

Quem quer o melhor, escolhe Censi.



★ LANÇAMENTO

## Reparo para Registro

Complemento em Latão Rosca N. 01

Decapado - Compatível com Acabamento Deca\* e Similares

Ref.: 30041

- Rosca N. 01;
- Acabamento decapado;
- Composição de liga de cobre;
- Indicado para reparo de registro de pressão;
- Embalagem com 1 UN ou caixa com 12 UN;
- Validade com prazo indeterminado.

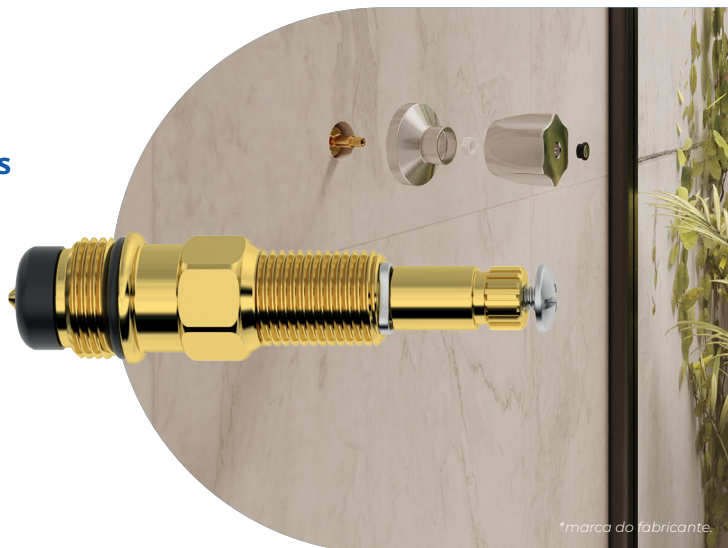

\*marca do fabricante.

★ LANÇAMENTO

## Prolongador de Latão

para Registro - 40 mm - Compatível com Docol\*

Ref.: 50030

- Acabamento decapado;
- Prolonga em até 40mm;
- Indicado para registro com acabamento padrão Docol\*;
- Embalagem com 1 unidade;
- Validade com prazo indeterminado.

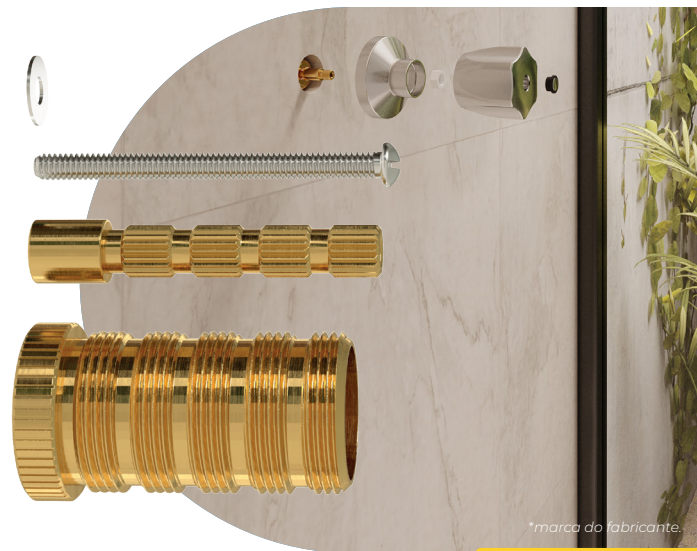

\*marca do fabricante.

★ LANÇAMENTO

## Mangueira de Entrada

para Máquina de Lavar 1,20 m/1,80 m

Ref.: 78002 e 78003

- Comprimento de 1,20 m (Ref.: 78002) e de 1,80 m (Ref.: 78003);
- Pressão mínima de 0 kgf/cm<sup>2</sup> (0 m.c.a) e máxima de 6 kgf/cm<sup>2</sup> (60 m.c.a);
- Rosca 3/4";
- Indicado para máquinas de lavar;
- Embalagem com 1 unidade;
- Validade com prazo indeterminado.



★ LANÇAMENTO

## Castelo de Latão para Torneira Deca\* Rosca N. 12

Ref.: 30500

- Rosca N. 12;
- Acabamento decapado;
- Composição de liga de cobre;
- Indicado para reparo de torneiras;
- Embalagem com 1 unidade;
- Validade com prazo indeterminado.



★ LANÇAMENTO

## Castelo Prolongador de Latão para Registro - 10 mm Compatível com Deca\* e Similares

Ref.: 50015

- Bitola M14;
- Acabamento decapado;
- Composição em liga de cobre;
- Prolonga até 10 mm;
- Indicado para registros padrão Deca\* e similares;
- Embalagem com 1 unidade;
- Validade com prazo indeterminado.

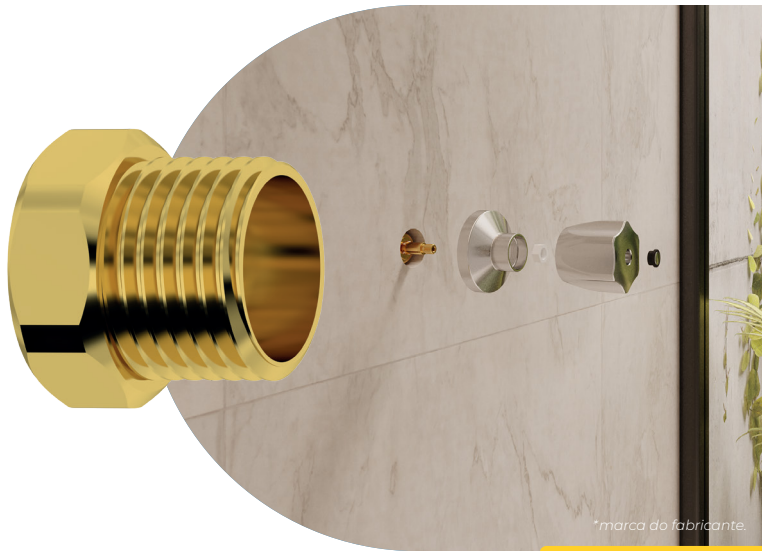

★ LANÇAMENTO

## MVS Curto para Torneira e Misturador - Rosca N. 26 Compatível com Docol\* Modelo 00994200

Ref.: 33130

- Temperatura mínima de 0°C e máxima de 100°C;
- Pressão mínima de 0 kgf/cm<sup>2</sup> (0 m.c.a) e máxima de 10 kgf/cm<sup>2</sup> (100 m.c.a);
- Acabamento decapado;
- Indicado para reparo de torneira e misturador;
- Embalagem com 1 unidade;
- Validade com prazo indeterminado.

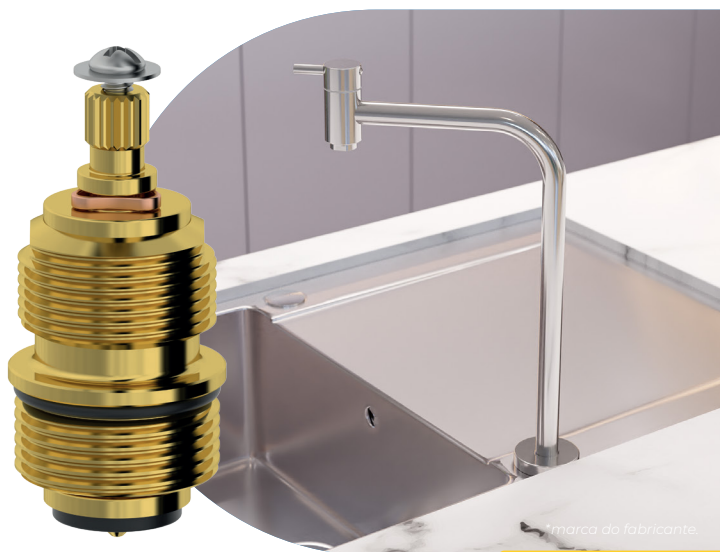

★ LANÇAMENTO

## MVS Longo

para Torneira e Misturador - Rosca N. 26  
Compatível com Docol\* Modelo 21991300

Ref.: 33131

- Temperatura mínima de 0°C e máxima de 100°C;
- Pressão mínima de 0 kgf/cm<sup>2</sup> (0 m.c.a) e máxima de 10 kgf/cm<sup>2</sup> (100 m.c.a);
- Acabamento decapado;
- Indicado para reparo de torneira e misturador;
- Embalagem com 1 unidade;
- Validade com prazo indeterminado.



★ LANÇAMENTO

## MVS para Registro

de Pressão - Rosca N. 06  
Compatível com Oriente\* Mod. Atual Estria Oriente\*

Ref.: 32071

- Temperatura mínima de 0°C e máxima de 100°C;
- Pressão mínima de 0 kgf/cm<sup>2</sup> (0 m.c.a) e máxima de 10 kgf/cm<sup>2</sup> (100 m.c.a);
- Acabamento decapado;
- Indicado para reparo de registro de pressão;
- Castelo com rosca N. 06;
- Embalagem com 1 unidade;
- Validade com prazo indeterminado.

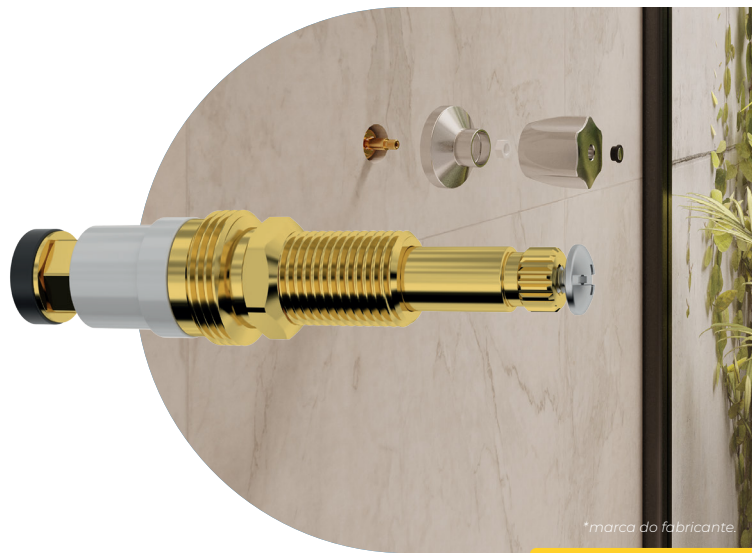

★ LANÇAMENTO

## MVS para Torneira

Rosca N. 06  
Compatível com Oriente\* Modelo Atual x Estria Oriente\*

Ref.: 33050

- Temperatura mínima de 0°C e máxima de 100°C;
- Pressão mínima de 0 kgf/cm<sup>2</sup> (0 m.c.a) e máxima de 10 kgf/cm<sup>2</sup> (100 m.c.a);
- Acabamento decapado;
- Indicado para reparo de torneira;
- Embalagem com 1 unidade;
- Validade com prazo indeterminado.





★ LANÇAMENTO

## Reparo para Registro

Complemento em Poliacetal - Rosca N. 00 - Decapado  
Compatível com Acabamento Deca\* e Similares

Ref.: 30000G

- Estria e rosca padrão Deca\* e Similares;
- Temperatura mínima de -20°C e máxima de 100°C;
- Pressão mínima de 0 kgf/cm<sup>2</sup> (0 m.c.a) e máxima de 10 kgf/cm<sup>2</sup> (100 m.c.a);
- Indicado para reparo de registro de pressão;
- A granel de 20 unidades;
- Validade com prazo indeterminado.



\*marca do fabricante.

★ LANÇAMENTO

## Reparo para Registro

Complemento em Latão - Rosca N. 00 - Decapado  
Compatível com Acabamento Deca\* e Similares

Ref.: 30040G

- Estria e rosca padrão Deca\* e Similares;
- Temperatura mínima de 0°C e máxima de 100°C;
- Pressão mínima de 0 kgf/cm<sup>2</sup> (0 m.c.a) e máxima de 10 kgf/cm<sup>2</sup> (100 m.c.a);
- Indicado para reparo de registro de pressão;
- A granel de 20 unidades;
- Validade com prazo indeterminado.



\*marca do fabricante.

★ LANÇAMENTO

## Mangueira Atóxica para Filtro 1/4"

(Ext. 6,4 x Int. 4,4 mm) Branca - 2 metros

Ref.: 65100

- Compatível com purificador de água natural GIOM\*, Geladeiras Side By Side, aparelhos Electrolux\*, Consul\*, IBBL\*, Master Frio\*, Europa\* e outros;
- Temperatura mínima de 0°C e máxima de 40°C;
- Pressão mínima de 0 kgf/cm<sup>2</sup> (0 m.c.a) e máxima de 4 kgf/cm<sup>2</sup> (40 m.c.a);
- Validade com prazo indeterminado.



\*marca do fabricante.

★ LANÇAMENTO

## Mangueira Atóxica para Filtro 3/8"

(Ext. 9,5 mm) Branca - 2 metros

Ref.: 65101

- Compatível com purificador de água natural GIOM\*, aparelhos Soft Everest\* e outros;
- Temperatura mínima de 0°C e máxima de 40°C;
- Pressão mínima de 0 kgf/cm<sup>2</sup> (0 m.c.a) e máxima de 4 kgf/cm<sup>2</sup> (40 m.c.a);
- Validade com prazo indeterminado.

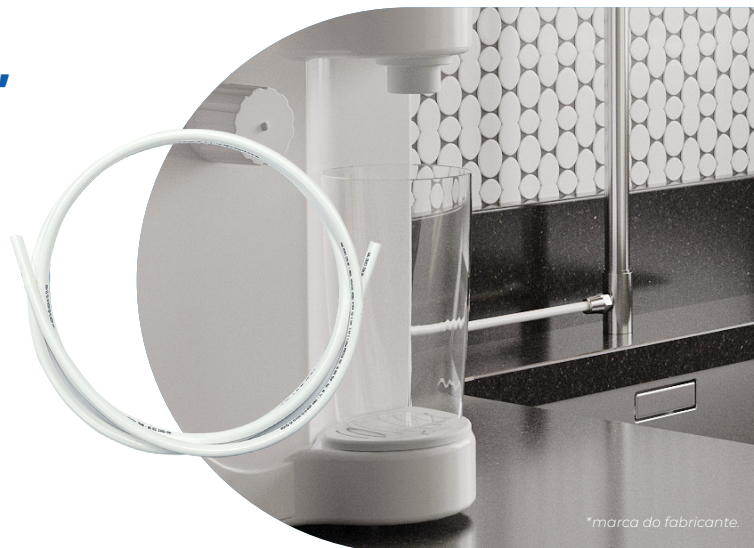

\*marca do fabricante

★ LANÇAMENTO

## Haste de Latão

para Registro de Gaveta - 3/4" Atual - Decapado  
Compatível com Deca\*

Ref.: 31002

- Modelo: Deca\* 3/4" Atual;
- Temperatura mínima de 0°C e máxima de 100°C;
- Pressão mínima de 0 kgf/cm<sup>2</sup> (0 m.c.a) e máxima de 10 kgf/cm<sup>2</sup> (100 m.c.a);
- Validade com prazo indeterminado.



\*marca do fabricante

★ LANÇAMENTO

## MVS para Registro de Gaveta - 3/4"

Rosca N. 106 - Cunha N. 90  
Compatível com Deca\* Antigo

Ref.: 32200

- Modelo: Deca\* Antigo - Cunha N. 90 - Rosca N. 106;
- Estria padrão Deca\* e similares;
- Temperatura mínima de 0°C e máxima de 100°C;
- Pressão mínima de 0 kgf/cm<sup>2</sup> (0 m.c.a) e máxima de 10 kgf/cm<sup>2</sup> (100 m.c.a);
- Validade com prazo indeterminado.

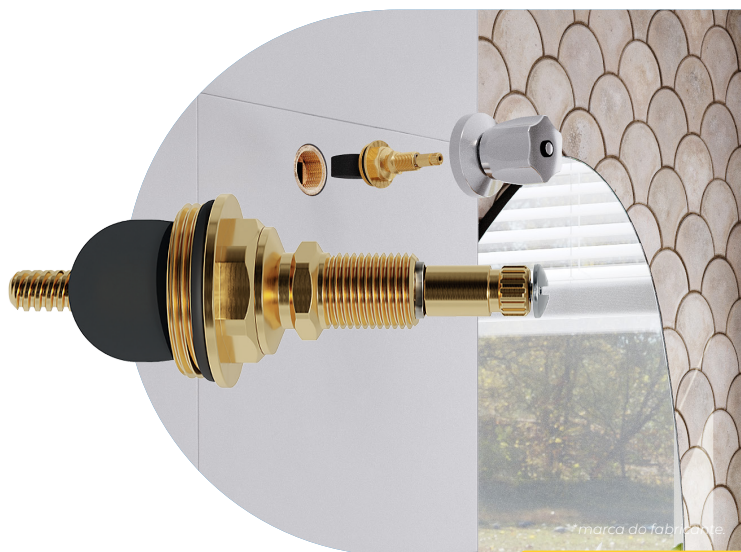

\*marca do fabricante



★ LANÇAMENTO

## MVS para Registro de Gaveta - 3/4"

Rosca N. 155 - Cunha N. 170

Compatível com Deca\* Atual

Ref.: 32201

- Modelo: Deca\* Atual - Cunha N. 170 - Rosca N. 155;
- Estria padrão Deca\* e similares;
- Temperatura mínima de 0°C e máxima de 100°C;
- Pressão mínima de 0 kgf/cm<sup>2</sup> (0 m.c.a) e máxima de 10 kgf/cm<sup>2</sup> (100 m.c.a);
- Validade com prazo indeterminado.



★ LANÇAMENTO

## MVS para Registro de Gaveta - 3/4"

Rosca N. 102 - Cunha N. 70

Compatível com Docol\* Antigo

Ref.: 32210

- Modelo: Docol\* Antigo - Cunha N. 70 - Rosca N. 102;
- Estria padrão Docol\*;
- Temperatura mínima de 0°C e máxima de 100°C;
- Pressão mínima de 0 kgf/cm<sup>2</sup> (0 m.c.a) e máxima de 10 kgf/cm<sup>2</sup> (100 m.c.a);
- Validade com prazo indeterminado.



★ LANÇAMENTO

## MVS para Registro de Gaveta - 3/4"

Rosca N. 102 - Cunha N. 170

Compatível com Docol\* Atual

Ref.: 32211

- Modelo: Docol\* Atual - Cunha N. 170 - Rosca N. 102;
- Estria padrão Docol\*;
- Temperatura mínima de 0°C e máxima de 100°C;
- Pressão mínima de 0 kgf/cm<sup>2</sup> (0 m.c.a) e máxima de 10 kgf/cm<sup>2</sup> (100 m.c.a);
- Validade com prazo indeterminado.



★ LANÇAMENTO

## MVS para Registro de Gaveta - 3/4"

Rosca N. 115 - Cunha N. 80

Compatível com Tinco\*

Ref.: 32220

- Modelo: Tinco\* - Cunha N. 80 - Rosca N. 115;
- Estria padrão Deca\* e similares;
- Temperatura mínima de 0°C e máxima de 100°C;
- Pressão mínima de 0 kgf/cm<sup>2</sup> (0 m.c.a) e máxima de 10 kgf/cm<sup>2</sup> (100 m.c.a);
- Validade com prazo indeterminado.



★ LANÇAMENTO

## MVS para Registro de Gaveta - 3/4"

Rosca N. 110 - Cunha N. 80

Compatível com Meber\* Antigo

Ref.: 32230

- Modelo: Meber\* Antigo - Cunha N. 80 - Rosca N. 110;
- Estria padrão Deca\* e similares;
- Temperatura mínima de 0°C e máxima de 100°C;
- Pressão mínima de 0 kgf/cm<sup>2</sup> (0 m.c.a) e máxima de 10 kgf/cm<sup>2</sup> (100 m.c.a);
- Validade com prazo indeterminado.



★ LANÇAMENTO

## MVS para Registro de Gaveta - 3/4"

Rosca N. 101 - Cunha N. 60

Compatível com Oriente\* Atual

Ref.: 32240

- Modelo: Oriente\* Atual - Cunha N. 60 - Rosca N. 101;
- Estria padrão Deca\* e similares;
- Temperatura mínima de 0°C e máxima de 100°C;
- Pressão mínima de 0 kgf/cm<sup>2</sup> (0 m.c.a) e máxima de 10 kgf/cm<sup>2</sup> (100 m.c.a);
- Validade com prazo indeterminado.





★ LANÇAMENTO

## MVS para Registro de Gaveta - 3/4"

Rosca N. 103 - Cunha N. 60

Compatível com Fabrimar\*

Ref.: 32250

- Modelo: Fabrimar\* - Cunha N. 60 - Rosca N. 103;
- Estria padrão Fabrimar\*;
- Temperatura mínima de 0°C e máxima de 100°C;
- Pressão mínima de 0 kgf/cm<sup>2</sup> (0 m.c.a) e máxima de 10 kgf/cm<sup>2</sup> (100 m.c.a);
- Validade com prazo indeterminado.



★ LANÇAMENTO

## MVS para Registro de Gaveta - 3/4"

Cunha N. 90

Compatível com Deca\* Antigo

Ref.: 32300

- Modelo: Deca\* Antigo - Cunha N. 90;
- Estria padrão Deca\* e similares;
- Temperatura mínima de 0°C e máxima de 100°C;
- Pressão mínima de 0 kgf/cm<sup>2</sup> (0 m.c.a) e máxima de 10 kgf/cm<sup>2</sup> (100 m.c.a);
- Validade com prazo indeterminado.



★ LANÇAMENTO

## MVS para Registro de Gaveta - 3/4"

Cunha N. 170

Compatível com Deca\* Atual

Ref.: 32301

- Modelo: Deca\* Atual - Cunha N. 170;
- Estria padrão Deca\* e similares;
- Temperatura mínima de 0°C e máxima de 100°C;
- Pressão mínima de 0 kgf/cm<sup>2</sup> (0 m.c.a) e máxima de 10 kgf/cm<sup>2</sup> (100 m.c.a);
- Validade com prazo indeterminado.



★ LANÇAMENTO

## MVS sem Castelo para Registro de Gaveta - 3/4"

Cunha N. 70

Compatível com Docol\* Antigo

Ref.: 32310

- Modelo: Docol\* Antigo - Cunha N. 70;
- Estria padrão Docol\*;
- Temperatura mínima de 0°C e máxima de 100°C;
- Pressão mínima de 0 kgf/cm<sup>2</sup> (0 m.c.a) e máxima de 10 kgf/cm<sup>2</sup> (100 m.c.a);
- Validade com prazo indeterminado.



★ LANÇAMENTO

## MVS sem Castelo para Registro de Gaveta - 3/4"

Cunha N. 170

Compatível com Docol\* Atual

Ref.: 32311

- Modelo: Docol\* Atual - Cunha N. 170;
- Estria padrão Docol\*;
- Temperatura mínima de 0°C e máxima de 100°C;
- Pressão mínima de 0 kgf/cm<sup>2</sup> (0 m.c.a) e máxima de 10 kgf/cm<sup>2</sup> (100 m.c.a);
- Validade com prazo indeterminado.

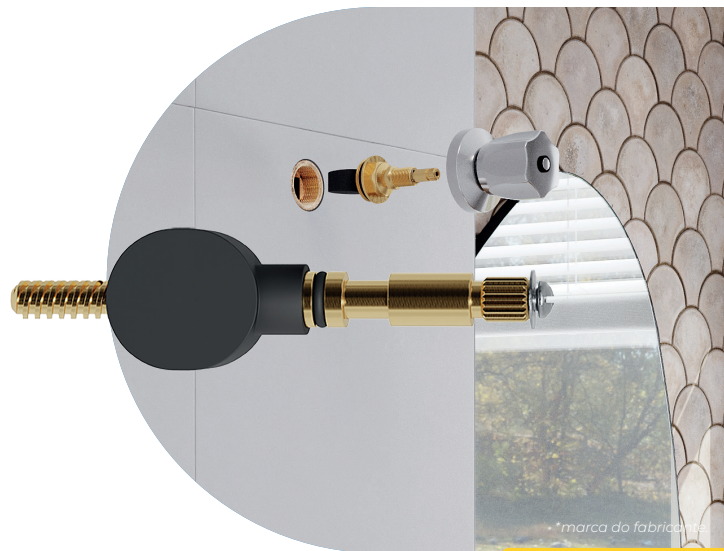

★ LANÇAMENTO

## MVS sem Castelo para Registro de Gaveta - 3/4"

Cunha N. 80

Compatível com Tingo\*

Ref.: 32320

- Modelo: Tingo\* - Cunha N. 80;
- Estria padrão Deca\* e similares;
- Temperatura mínima de 0°C e máxima de 100°C;
- Pressão mínima de 0 kgf/cm<sup>2</sup> (0 m.c.a) e máxima de 10 kgf/cm<sup>2</sup> (100 m.c.a);
- Validade com prazo indeterminado.





★ LANÇAMENTO

## MVS sem Castelo para Registro de Gaveta - 3/4"

Cunha N. 80

Compatível com Meber\* Antigo

Ref.: 32330

- Modelo: Meber\* Antigo - Cunha N. 80;
- Estria padrão Deca\* e similares;
- Temperatura mínima de 0°C e máxima de 100°C;
- Pressão mínima de 0 kgf/cm<sup>2</sup> (0 m.c.a) e máxima de 10 kgf/cm<sup>2</sup> (100 m.c.a);
- Validade com prazo indeterminado.



★ LANÇAMENTO

## MVS sem Castelo para Registro de Gaveta - 3/4"

Cunha N. 60

Compatível com Fabrimar\*

Ref.: 32350

- Modelo: Fabrimar\* - Cunha N. 60;
- Estria padrão Fabrimar\*;
- Temperatura mínima de 0°C e máxima de 100°C;
- Pressão mínima de 0 kgf/cm<sup>2</sup> (0 m.c.a) e máxima de 10 kgf/cm<sup>2</sup> (100 m.c.a);
- Validade com prazo indeterminado.



★ LANÇAMENTO

## Carrapeta Universal tipo Pino de ABS com Vedante

Ref.: 30320 e 30321

- 13 mm (Ref.: 30320) e 15 mm (Ref.: 30321);
- Temperatura mínima de 0°C e máxima de 100°C;
- Pressão mínima de 0 kgf/cm<sup>2</sup> (0 m.c.a) e máxima de 10 kgf/cm<sup>2</sup> (100 m.c.a);
- Indicado para reparo de registro de pressão e torneiras;
- Saco plástico com 50 unidades;
- Validade com prazo indeterminado.

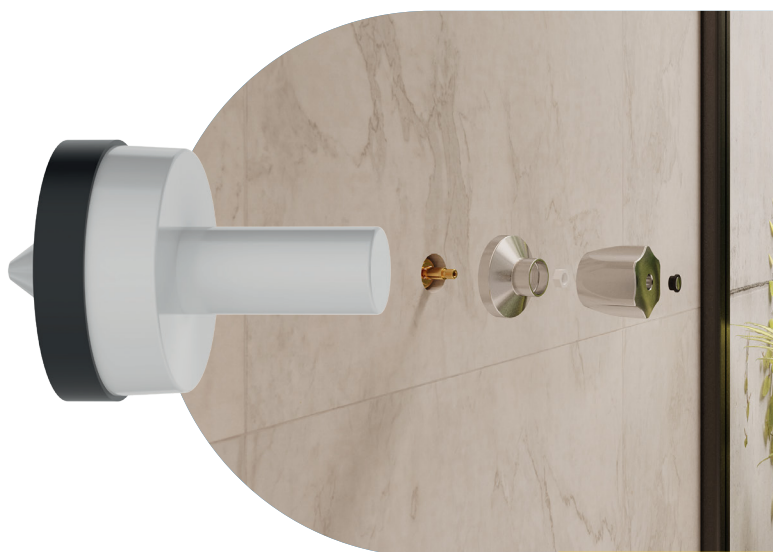

★ LANÇAMENTO

## Válvula Transferidora de Pressão para Caixas d'Água

Ref.: 96800

- Mangueira com rosca de 3/4" x 1,8 metros;
- Válvula com rosca 3/4" e 1.1/2";
- "T" com rosca 3/4" e niple com rosca 1.1/2";
- Pressão mínima de 0,5 kgf/cm<sup>2</sup> (5 m.c.a) e máxima de 4 kgf/cm<sup>2</sup> (40 m.c.a);
- Validade com prazo indeterminado.

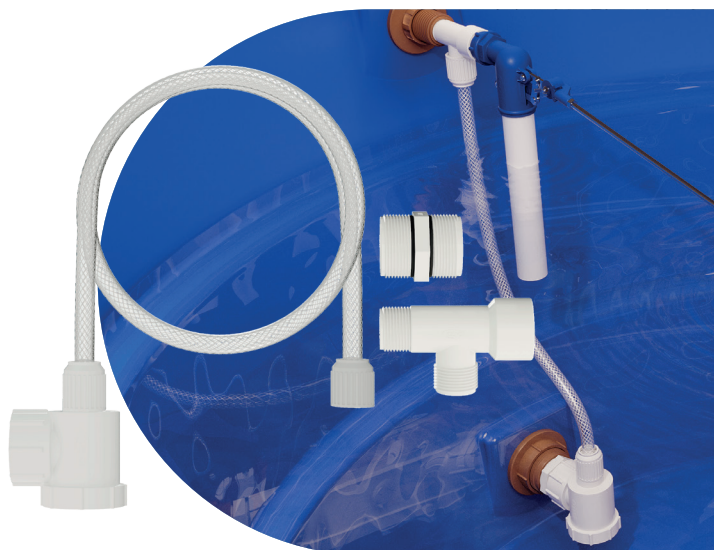

★ LANÇAMENTO

## Acionador Retangular para Mecanismo de Caixa Acoplada Saída Dual Flush Docol\* - Superior

Ref.: 95910

- Retangular superior;
- Aplicação: mecanismo de saída para caixa acoplada Dual Flush Docol\*;
- Composição em aço inoxidável e plástico de engenharia;
- Validade com prazo indeterminado.



[www.censi.com.br](http://www.censi.com.br)

